

**ESTUDIO DE INSERCIÓN LABORAL Y SATISFACCIÓN CON LA FORMACIÓN RECIBIDA
MÁSTER UNIVERSITARIO EN MEDICINA REGENERATIVA Y TERAPIAS AVANZADAS**

**Máster Universitario en Medicina Regenerativa y Terapias Avanzadas
RESULTADOS DE LA ENCUESTA DE INSERCIÓN LABORAL Y
SATISFACCIÓN CON LA FORMACIÓN RECIBIDA.**

| | |
|---|---------------|
| Población: Cohorte Egresados 2021-22 | 11 |
| Respuestas | 3 |
| Participación | 27,27% |

La participación es significativa, por lo que el análisis que se desprende de sus resultados es fiable.

Podemos resumir aquí las principales conclusiones del estudio:

ALTA INSERCIÓN LABORAL DE LOS EGRESADOS EN EL MÁSTER

La inserción laboral es del 100% de los encuestados.

APRENDIZAJE ÚTIL PARA EL TRABAJO DESEMPEÑADO

El **66,67%** además consideran que la formación recibida **le ha sido de utilidad para desarrollar su trabajo.**

PUNTOS FUERTES DEL MÁSTER

Los principales puntos fuertes destacados por los egresados son las **Habilidades Interpersonales y de Comunicación**, el **Trabajo en Equipo** y los **Conocimientos técnicos de la profesión.**

ALTA SATISFACCIÓN

Destacan el **Profesorado**, los **Conocimientos adquiridos y competencias desarrolladas** y las **Instalaciones e infraestructuras.**

El **66,67%** de los encuestados volvería a hacer **la misma titulación en la misma universidad.**

LA SATISFACCIÓN GENERAL CON EL PLAN DE ESTUDIOS (7,33) Y CON EL TÍTULO EN GENERAL (6,33) ES NOTABLE.

**ESTUDIO DE INSERCIÓN LABORAL Y SATISFACCIÓN CON LA FORMACIÓN RECIBIDA
MÁSTER UNIVERSITARIO EN MEDICINA REGENERATIVA Y TERAPIAS AVANZADAS**

| ENCUESTA DE INSERCIÓN LABORAL 2024. Egresados 2021-22 | | | |
|--|------------|--------------|---|
| Informe por Titulación | | | |
| Máster Universitario en Medicina Regenerativa y Terapias Avanzadas (Plan 2019) | | | |
| PARTICIPACION | | | |
| Encuestas enviadas | 11 | | |
| Encuestas Respondidas | 3 | |  |
| Participación % | 27,27% | | |
| SITUACION LABORAL | | | |
| | Num | % sobre resp | % Sobre Demandantes Empleo |
| SITUACION LABORAL: INSERTADO | | | |
| Demandante empleo (Activo) | 3 | 100,00% | 100,00% |
| Insertado | 3 | 100,00% | 100,00% |
| - Ocupado actualmente | 3 | 100,00% | 100,00% |
| - Desocupado actualmente (Ha trabajado anteriormente) | 0 | 0,00% | 0,00% |
| AFINIDAD CON LOS ESTUDIOS CURSADOS | | | |
| El trabajo está relacionado con la Titulación cursada | 1 | 33,33% | |
| - Afinidad grado ALTO | 0 | 0,00% | |
| - Afinidad grado MEDIO | 0 | 0,00% | |
| - Afinidad grado BAJO | 1 | 100,00% | |
| - NS/NC | 0 | 0,00% | |
| El trabajo NO está relacionado con la Titulación cursada | 2 | 66,67% | |
| TIPO DE CONTRATO | | | |
| Trabajo por cuenta Ajena | 3 | 100,00% | |
| Trabajo por cuenta Propia | 0 | 0,00% | |
| Otro NS/NC | 0 | 0,00% | |
| PUESTO DE TRABAJO | | | |
| Directivo | 0 | 0,00% | |
| Mando intermedio | 0 | 0,00% | |
| Técnico | 2 | 66,67% | |
| Administrativo | 0 | 0,00% | |
| Comercial | 1 | 33,33% | |
| Emprendedor (empresa propia) | 0 | 0,00% | |
| Otro NS/NC | 0 | 0,00% | |
| AMBITO DEL PUESTO DE TRABAJO | | | |
| Arquitectura o ingeniería | 1 | 33,33% | |
| Comercial y marketing | 0 | 0,00% | |
| TIC | 0 | 0,00% | |
| Salud | 2 | 66,67% | |
| Económico y financiero | 0 | 0,00% | |
| Legal | 0 | 0,00% | |
| Gastronomía | 0 | 0,00% | |
| Educación | 0 | 0,00% | |
| Otro NS/NC | 0 | 0,00% | |
| TIPO DE CONTRATO | | | |
| Indefinido | 2 | 66,67% | |
| Temporal | 1 | 33,33% | |
| Prácticas | 0 | 0,00% | |
| Mercantil | 0 | 0,00% | |
| Autónomo | 0 | 0,00% | |
| Funcionario | 0 | 0,00% | |
| Interino | 0 | 0,00% | |
| Otro NS/NC | 0 | 0,00% | |
| JORNADA LABORAL | | | |
| Tiempo completo | 3 | 100,00% | |
| Media jornada | 0 | 0,00% | |
| Tiempo parcial | 0 | 0,00% | |
| Otro NS/NC | 0 | 0,00% | |
| TAMAÑO DE LA EMPRESA | | | |
| Muy grande: <1000 empleados | 2 | 66,67% | |
| Grande: 250-999 empleados | 1 | 33,33% | |
| Mediana: 10-249 empleados | 0 | 0,00% | |
| Pequeña: 10-49 empleados | 0 | 0,00% | |
| Microempresa: 1-10 empleados | 0 | 0,00% | |
| Otro NS/NC | 0 | 0,00% | |
| TIEMPO MEDIO EN ENCONTRAR TRABAJO | 5,50 meses | | |
| SALARIO MEDIO TIEMPO COMPLETO | 29.000 € | | |

ESTUDIO DE INSERCIÓN LABORAL Y SATISFACCIÓN CON LA FORMACIÓN RECIBIDA MÁSTER UNIVERSITARIO EN MEDICINA REGENERATIVA Y TERAPIAS AVANZADAS

| IDENTIFICACION CON LA CULTURA EMPRESARIAL | | |
|---|-----|--------|
| Nivel de Importancia | | |
| - Mucho | 1 | 33,33% |
| - Bastante | 2 | 66,67% |
| - Poco | 0 | 0,00% |
| - Nada | 0 | 0,00% |
| - NS/NC | 0 | 0,00% |
| Nivel de identificación personal en el puesto de trabajo | | |
| - Mucho | 1 | 33,33% |
| - Bastante | 2 | 66,67% |
| - Poco | 0 | 0,00% |
| - Nada | 0 | 0,00% |
| - NS/NC | 0 | 0,00% |
| EXIGENCIAS IDIOMATICAS | | |
| ¿Fue el conocimiento del inglés un requisito necesario para contratarte? | | |
| - Sí | 2 | 66,67% |
| - No | 1 | 33,33% |
| - NS/NC | 0 | 0,00% |
| Nivel exigido en la contratación | | |
| - A1 | 0 | 0,00% |
| - A2 | 0 | 0,00% |
| - B1 | 0 | 0,00% |
| - B2 | 2 | 66,67% |
| - C1 | 1 | 33,33% |
| - C2 | 0 | 0,00% |
| - NS/NC | 0 | 0,00% |
| Nivel propio | | |
| - A1 | 0 | 0,00% |
| - A2 | 0 | 0,00% |
| - B1 | 0 | 0,00% |
| - B2 | 0 | 0,00% |
| - C1 | 1 | 33,33% |
| - C2 | 2 | 66,67% |
| - NS/NC | 0 | 0,00% |
| SITUACION LABORAL: NO INSERTADO | | |
| | Num | % |
| Activo. Buscando trabajo | 0 | 0,00% |
| Inactivo. No busca trabajo | 0 | 0,00% |
| ¿Ha seguido formándose tras los estudios? | | |
| - Máster | 0 | 0,00% |
| - Doctorado | 0 | 0,00% |
| - Otro NS/NC | 0 | 0,00% |

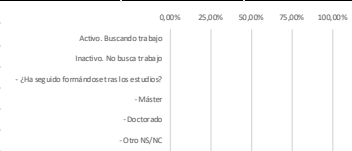
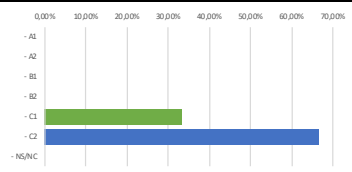
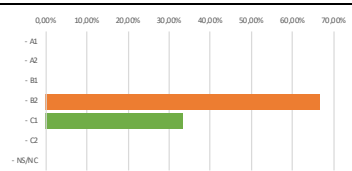
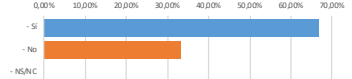
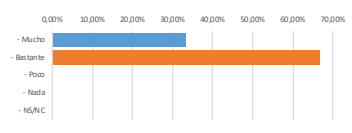
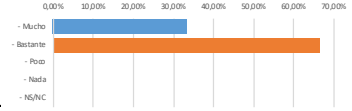

ESTUDIO DE INSERCIÓN LABORAL Y SATISFACCIÓN CON LA FORMACIÓN RECIBIDA MÁSTER UNIVERSITARIO EN MEDICINA REGENERATIVA Y TERAPIAS AVANZADAS

| ASPECTOS RELACIONADOS CON LA TITULACION | | | | | |
|--|-------------|---------|----------|----------|--|
| PUNTOS FUERTES TITULACION | | | | | |
| | Nada | Poco | Bastante | Mucho | |
| Capacidad de aprendizaje y adaptación al cambio | 0 | 2 | 1 | 0 | |
| Trabajo en equipo | 0 | 1 | 2 | 0 | |
| Habilidades interpersonales y de comunicación | 0 | 1 | 2 | 0 | |
| Conocimientos técnicos de la profesión | 0 | 1 | 2 | 0 | |
| Formación práctica | 0 | 2 | 1 | 0 | |
| PUNTOS DEBILES TITULACION | | | | | |
| | Nada | Poco | Bastante | Mucho | |
| Capacidad de aprendizaje y adaptación al cambio | 0 | 0 | 0 | 0 | |
| Trabajo en equipo | 0 | 0 | 0 | 0 | |
| Habilidades interpersonales y de comunicación | 0 | 0 | 0 | 0 | |
| Conocimientos técnicos de la profesión | 0 | 0 | 0 | 0 | |
| Formación práctica | 0 | 0 | 0 | 0 | |
| VALORACION ASPECTOS DE LA TITULACION | | | | | |
| | Muy baja | Baja | Alta | Muy alta | |
| Conocimientos adquiridos y competencias desarrolladas | 0 | 0 | 3 | 0 | |
| Profesorado | 0 | 0 | 3 | 0 | |
| Organización de la enseñanza | 0 | 1 | 2 | 0 | |
| Instalaciones e infraestructuras | 0 | 0 | 3 | 0 | |
| Atención recibida | 0 | 1 | 2 | 0 | |
| Canales de comunicación e información | 0 | 1 | 1 | 1 | |
| UTILIDAD DE LA FORMACION RECIBIDA INSERTADOS | | | | | |
| | Num | % | | | |
| Sí | 2 | 66,67% | | | |
| No | 0 | 0,00% | | | |
| Mejorable | 1 | 33,33% | | | |
| Otro. NS/NC | 0 | 0,00% | | | |
| PRACTICAS | | | | | |
| | Num | % | | | |
| ¿Realizó prácticas durante sus estudios universitarios? | 3 | 100,00% | | | |
| - Curriculares | 3 | 100,00% | | | |
| - Extracurriculares | 0 | 0,00% | | | |
| - Reconocidas | 0 | 0,00% | | | |
| - Otro NS/NC | 0 | 0,00% | | | |
| Consiguió su puesto de trabajo a raíz de sus prácticas | 1 | 33,33% | | | |
| Indique qué prácticas fueron remuneradas. | 0 | 0,00% | | | |
| - Curriculares | 0 | 0,00% | | | |
| - Extracurriculares | 0 | 0,00% | | | |
| Título Propio FUTURO cursado | | | | | |
| | Num | % | | | |
| Sí | 0 | 0,00% | | | |
| No | 3 | 100,00% | | | |
| NS/NC | 0 | 0,00% | | | |
| FEEDBACK | | | | | |
| | Num | % | | | |
| Volvería a hacer la misma titulación en la misma universidad | 0 | 0,00% | | | |
| Volvería a hacer la misma titulación, pero en otra universidad | 0 | 0,00% | | | |
| Haría otra titulación en la misma universidad | 1 | 33,33% | | | |
| Haría otra titulación en otra universidad | 2 | 66,67% | | | |
| No haría estudios universitarios | 0 | 0,00% | | | |
| Otro NS/NC | 0 | 0,00% | | | |
| Satisfacción general con el Plan de Estudios | | | | | |
| | 7,33 | | | | |
| Satisfacción General con el Título cursado | | | | | |
| | 6,33 | | | | |

ESTUDIO DE INSERCIÓN LABORAL Y SATISFACCIÓN CON LA FORMACIÓN RECIBIDA MÁSTER UNIVERSITARIO EN MEDICINA REGENERATIVA Y TERAPIAS AVANZADAS

| FICHA TÉCNICA ENCUESTA DE INSERCIÓN LABORAL Y SATISFACCIÓN CON LA FORMACIÓN RECIBIDA | |
|--|--|
| Año de implantación | 2024 |
| Periodicidad | <p>Anual*</p> <p>*Según dimensión de las cohortes a nivel universidad, pueden seleccionarse los títulos a encuestar.</p> |
| Población | <p>Egresados con 2 años en mercado laboral*.</p> <p>Actual: Total de Egresados 2021/22</p> <p>*Si los responsables del título así lo consideran, puede variar esta restricción general.</p> <p>Fuente: Secretaría Académica Centro-UEC</p> |
| Tipo | <p>Se realiza telefónicamente, registrando las respuestas en la aplicación QuestionPro para su posterior explotación.</p> <p>La información que se elabora a partir de los datos de la encuesta es agregada, por lo que se mantiene el anonimato de las respuestas.</p> <p>Responsable lanzamiento y explotación: Departamento de Carreras Profesionales-Unidad de Estadística y Calidad Universitaria (UEC)</p> |
| Indicadores disponibles | <p>Tasas de Inserción Laboral</p> <p>Grado de relación del trabajo con la Formación</p> <p>Porcentaje de egresados empleados para los que el Título les ha sido útil en su trabajo.</p> <p>Porcentaje de egresados empleados que consiguen el trabajo por las prácticas externas del título.</p> <p>Distribución de Tipos de puesto de trabajo</p> <p>Distribución de Tipos de Contrato</p> <p>Distribución de Tamaño de Empresa donde trabaja</p> <p>Media de Ingresos brutos mensuales</p> <p>Identificación con la cultura empresarial</p> <p>Exigencias idiomáticas</p> <p>Distribución de puntos fuertes y débiles del título</p> <p>Tasa de empleabilidad a raíz de las prácticas</p> <p>Satisfacción con la Organización del Plan de Estudios</p> <p>Satisfacción General con el Título</p> <p>Feedback con la Titulación</p> |
| Publicación | <p>Los resultados de la Encuesta de Inserción Laboral y Satisfacción con la Formación Recibida se publican en la web, en la Ficha de cada título.</p> <p>Responsable: Decanato Centro</p> |
| Uso | <p>El resultado de esta encuesta se analiza por los responsables de los títulos para la mejora de los mismos, reflejando dicho análisis en la Memoria de Calidad anual del Título e incorporando las acciones de mejora derivadas del mismo en el Plan de Mejora del Centro. El seguimiento de la ejecución del Plan de Mejora del Centro y la efectividad de las mismas garantizan la mejora continua del Título.</p> <p>Órganos implicados: Comisión Interna de Calidad del Centro y SubCIC del Título</p> |
| Buzón de Quejas y Sugerencias | <p>Cualquier sugerencia, queja o reclamación relacionada con el lanzamiento, explotación y publicación de los resultados, así como las relacionadas con el cuestionario, pueden realizarse a través del Buzón de Quejas, Sugerencias y Reclamaciones de la Universidad – “Sugerencias” en la web.</p> <p>http://www.uspceu.com/es/general/buzon-sugerencias/index.php</p> |