

Grado en Ingeniería de Sistemas de Telecomunicación

RESULTADOS DESTACADOS DE LA ENCUESTA DE INSERCIÓN LABORAL Y SATISFACCIÓN CON LA FORMACIÓN RECIBIDA 2025. Cohorte de egresados 2022-2023

Datos generales de participación

Población total: 13 egresados

Respuestas recibidas: 9

Tasa de participación: **69%**.

La elevada participación permite considerar los resultados como representativos y fiables.

Inserción laboral

El **100%** de los egresados están insertados laboralmente.

El **87%** trabaja en puestos **directamente relacionados con la titulación cursada**.

De ellos, el **71%** indicaron afinidad en grado alto.

Aprendizaje útil para el trabajo desempeñado

El **87%** además consideran que la formación recibida **le ha sido de utilidad para desarrollar su trabajo**.

Puntos fuertes de la titulación

Los egresados destacan como principales competencias desarrolladas:

- **Capacidad de aprendizaje y adaptación al cambio.**
- **Conocimientos técnicos de la profesión.**
- **Formación práctica.**

Satisfacción con la formación recibida

- Valoración positiva de los **conocimientos adquiridos y competencias desarrolladas**.
- Alta valoración del **profesorado, las Instalaciones e infraestructuras y la atención recibida**.

Prácticas universitarias

El **100%** realizó prácticas curriculares.

El **37%** consiguió empleo gracias a ellas.

El **91%** fueron prácticas remuneradas.

Contratación y jornada laboral

El **87%** tiene contrato indefinido.

El **100%** trabaja a jornada completa.

Competencia en idiomas

El inglés fue requisito en el **75%** de los casos.

Los niveles más exigidos fueron B2 y C1, **coincidiendo con los niveles declarados por los egresados**.

Valoración general de la titulación

Satisfacción general con el plan de estudios: **7,67**

Satisfacción con el título cursado: **8**

El **100%** volvería a cursar el **mismo título en la misma universidad**.

Grado en Ingeniería de Sistemas de Telecomunicación

RESULTADOS DESTACADOS DE LA ENCUESTA DE INSERCIÓN LABORAL Y SATISFACCIÓN CON LA FORMACIÓN RECIBIDA 2025. Cohorte de egresados 2022-2023

ENCUESTA DE INSERCIÓN LABORAL 2025. Egresados 2022-23		
Informe por Titulación		
Grado en Ingeniería de Sistemas de Telecomunicación		
PARTICIPACION		
Encuestas enviadas	13	
Encuestas Respondidas	9	
Participación %	69,23%	
SITUACION LABORAL		
		Num % sobre resp
SITUACION LABORAL: INSERTADO		
Demandante empleo (Activo)	8	88,89%
Insertado	8	88,89%
- Ocupado actualmente	8	88,89%
- Desocupado actualmente (Ha trabajado anteriormente)	0	0,00%
		% Sobre Demandantes Empleo
		100,00%
		100,00%
		0,00%
AFINIDAD CON LOS ESTUDIOS CURSADOS		
El trabajo está relacionado con la Titulación cursada	7	87,50%
- Afinidad grado ALTO	5	71,43%
- Afinidad grado MEDIO	1	14,29%
- Afinidad grado BAJO	1	14,29%
- NS/NC	0	0,00%
El trabajo NO está relacionado con la Titulación cursada	1	12,50%
TIPO DE CONTRATO		
Trabajo por cuenta Ajena	8	100,00%
Trabajo por cuenta Propia	0	0,00%
Otro NS/NC	0	0,00%
PUESTO DE TRABAJO		
Directivo	0	0,00%
Mando intermedio	1	12,50%
Técnico	6	75,00%
Administrativo	1	12,50%
Comercial	0	0,00%
Emprendedor (empresa propia)	0	0,00%
Otro NS/NC	0	0,00%
AMBITO DEL PUESTO DE TRABAJO		
Arquitectura o ingeniería	2	25,00%
Comercial y marketing	0	0,00%
TIC	5	62,50%
Salud	0	0,00%
Económico y financiero	1	12,50%
Legal	0	0,00%
Gastronomía	0	0,00%
Educación	0	0,00%
Otro NS/NC	0	0,00%
TIPO DE CONTRATO		
Indefinido	7	87,50%
Temporal	0	0,00%
Prácticas	0	0,00%
Mercantil	0	0,00%
Autónomo	0	0,00%
Funcionario	0	0,00%
Interino	0	0,00%
Otro NS/NC	1	12,50%
JORNADA LABORAL		
Tiempo completo	8	100,00%
Media jornada	0	0,00%
Tiempo parcial	0	0,00%
Otro NS/NC	0	0,00%
TAMAÑO DE LA EMPRESA		
Muy grande: <1000 empleados	7	87,50%
Grande: 250-999 empleados	0	0,00%
Mediana: 10-249 empleados	1	12,50%
Pequeña: 10-49 empleados	0	0,00%
Microempresa: 1-10 empleados	0	0,00%
Otro NS/NC	0	0,00%
TIEMPO MEDIO EN ENCONTRAR TRABAJO	2,81 meses	
SALARIO MEDIO TIEMPO COMPLETO	31.786 €	

Grado en Ingeniería de Sistemas de Telecomunicación

RESULTADOS DESTACADOS DE LA ENCUESTA DE INSERCIÓN LABORAL Y SATISFACCIÓN CON LA FORMACIÓN RECIBIDA 2025. Cohorte de egresados 2022-2023

IDENTIFICACION CON LA CULTURA EMPRESARIAL		
Nivel de Importancia		
- Mucho	5	62,50%
- Bastante	0	0,00%
- Poco	3	37,50%
- Nada	0	0,00%
- NS/NC	0	0,00%
Nivel de identificación personal en el puesto de trabajo		
- Mucho	3	37,50%
- Bastante	1	12,50%
- Poco	3	37,50%
- Nada	1	12,50%
- NS/NC	0	0,00%
EXIGENCIAS IDIOMATICAS		
¿Fue el conocimiento del inglés un requisito necesario para contratarte?		
- Sí	6	75,00%
- No	2	25,00%
- NS/NC	0	0,00%
Nivel exigido en la contratación		
- A1	0	0,00%
- A2	0	0,00%
- B1	0	0,00%
- B2	7	87,50%
- C1	1	12,50%
- C2	0	0,00%
- NS/NC	0	0,00%
Nivel propio		
- A1	0	0,00%
- A2	0	0,00%
- B1	1	12,50%
- B2	2	25,00%
- C1	4	50,00%
- C2	1	12,50%
- NS/NC	0	0,00%
SITUACION LABORAL: NO INSERTADO		
Activo. Buscando trabajo	0	0,00%
Inactivo. No busca trabajo	1	11,11%
- ¿Ha seguido formándose tras los estudios?	0	0,00%
- Máster	0	
- Doctorado	0	
- Otro NS/NC	0	

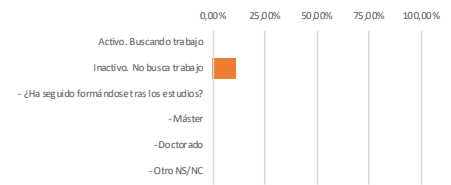
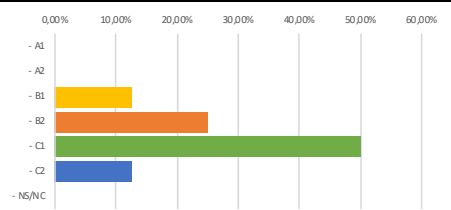
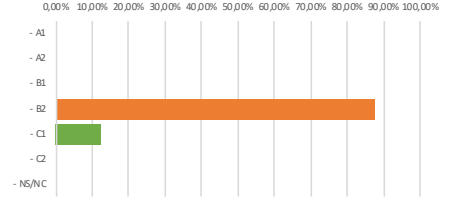
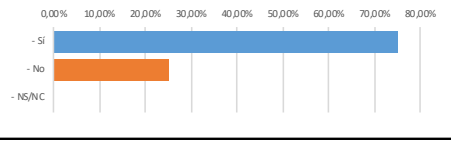
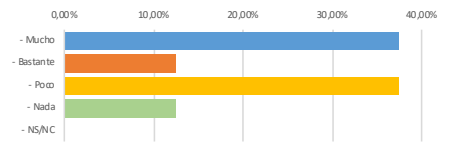
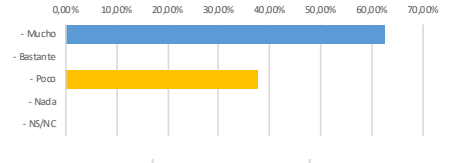

Grado en Ingeniería de Sistemas de Telecomunicación

RESULTADOS DESTACADOS DE LA ENCUESTA DE INSERCIÓN LABORAL Y SATISFACCIÓN CON LA FORMACIÓN RECIBIDA 2025. Cohorte de egresados 2022-2023

ASPECTOS RELACIONADOS CON LA TITULACION					
PUNTOS FUERTES TITULACION					
	Nada	Poco	Bastante	Mucho	
Capacidad de aprendizaje y adaptación al cambio	0	1	3	4	
Trabajo en equipo	0	5	2	1	
Habilidades interpersonales y de comunicación	0	3	5	0	
Conocimientos técnicos de la profesión	0	1	5	2	
Formación práctica	0	3	4	1	
PUNTOS DEBILES TITULACION					
	Nada	Poco	Bastante	Mucho	
Capacidad de aprendizaje y adaptación al cambio	0	0	0	0	
Trabajo en equipo	0	0	0	0	
Habilidades interpersonales y de comunicación	0	0	0	0	
Conocimientos técnicos de la profesión	0	0	0	0	
Formación práctica	0	0	0	0	
VALORACION ASPECTOS DE LA TITULACION					
	Muy baja	Baja	Alta	Muy alta	
Conocimientos adquiridos y competencias desarrolladas	0	0	8	1	
Profesorado	0	1	6	2	
Organización de la enseñanza	0	4	5	0	
Instalaciones e infraestructuras	0	1	5	3	
Atención recibida	0	1	4	4	
Canales de comunicación e información	0	5	3	1	
UTILIDAD DE LA FORMACION RECIBIDA INSERTADOS					
	Num	%			
Sí	7	87,50%			
No	0	0,00%			
Mejorable	1	12,50%			
Otro. NS/NC	0	0,00%			
PRACTICAS					
	Num	%			
¿Realizó prácticas durante sus estudios universitarios?	8	88,89%			
- Curriculares	8	100,00%			
- Extracurriculares	3	37,50%			
- Reconocidas	0	0,00%			
- Otro NS/NC	0	0,00%			
Consiguió su puesto de trabajo a raíz de sus prácticas	3	37,50%			
Indique qué prácticas fueron remuneradas.	10	90,91%			
- Curriculares	7	63,64%			
- Extracurriculares	3	100,00%			
Título Propio FUTURO cursado					
	Num	%			
Sí	2	22,22%			
No	7	77,78%			
NS/NC	0	0,00%			
FEEDBACK					
	Num	%			
Volvería a hacer la misma titulación en la misma universidad	9	100,00%			
Volvería a hacer la misma titulación, pero en otra universidad	0	0,00%			
Haría otra titulación en la misma universidad	0	0,00%			
Haría otra titulación en otra universidad	0	0,00%			
No haría estudios universitarios	0	0,00%			
Otro NS/NC	0	0,00%			
Satisfacción general con el Plan de Estudios					
	7,67				
Satisfacción General con el Título cursado					
	8,00				

Grado en Ingeniería de Sistemas de Telecomunicación

RESULTADOS DESTACADOS DE LA ENCUESTA DE INSERCIÓN LABORAL Y SATISFACCIÓN CON LA FORMACIÓN RECIBIDA 2025. Cohorte de egresados 2022-2023

FICHA TÉCNICA	ENCUESTA DE INSERCIÓN LABORAL Y SATISFACCIÓN CON LA FORMACIÓN RECIBIDA
Año de implantación	2025
Periodicidad	Anual* *Según dimensión de las cohortes a nivel universidad, pueden seleccionarse los títulos a encuestar.
Población	Egresados con 2 años en mercado laboral*. Actual: Total de Egresados 2022/23 *Si los responsables del título así lo consideran, puede variar esta restricción general. Fuente: Secretaría Académica Centro-UEC
Tipo	Se realiza telefónicamente, registrando las respuestas en la aplicación QuestionPro para su posterior explotación. La información que se elabora a partir de los datos de la encuesta es agregada, por lo que se mantiene el anonimato de las respuestas. <i>Responsable lanzamiento y explotación: Departamento de Carreras Profesionales-Unidad de Estadística y Calidad Universitaria (UEC)</i>
Indicadores disponibles	Tasas de Inserción Laboral Grado de relación del trabajo con la Formación Porcentaje de egresados empleados para los que el Título les ha sido útil en su trabajo. Porcentaje de egresados empleados que consiguen el trabajo por las prácticas externas del título. Distribución de Tipos de puesto de trabajo Distribución de Tipos de Contrato Distribución de Tamaño de Empresa donde trabaja Media de Ingresos brutos mensuales Identificación con la cultura empresarial Exigencias idiomáticas Distribución de puntos fuertes y débiles del título Tasa de empleabilidad a raíz de las prácticas Satisfacción con la Organización del Plan de Estudios Satisfacción General con el Título Feedback con la Titulación
Publicación	Los resultados de la Encuesta de Inserción Laboral y Satisfacción con la Formación Recibida se publican en la web, en la Ficha de cada título. <i>Responsable: Decanato Centro</i>
Uso	El resultado de esta encuesta se analiza por los responsables de los títulos para la mejora de los mismos, reflejando dicho análisis en la Memoria de Calidad anual del Título e incorporando las acciones de mejora derivadas del mismo en el Plan de Mejora del Centro. El seguimiento de la ejecución del Plan de Mejora del Centro y la efectividad de las mismas garantizan la mejora continua del Título. <i>Órganos implicados: Comisión Interna de Calidad del Centro y SubCIC del Título</i>
Buzón de Quejas y Sugerencias	Cualquier sugerencia, queja o reclamación relacionada con el lanzamiento, explotación y publicación de los resultados, así como las relacionadas con el cuestionario, pueden realizarse a través del Buzón de Quejas, Sugerencias y Reclamaciones de la Universidad – “Sugerencias” en la web. http://www.uspceu.com/es/general/buzon-sugerencias/index.php