

## ESTUDIO DE INSERCIÓN LABORAL Y SATISFACCIÓN CON LA FORMACIÓN RECIBIDA GRADO EN ARQUITECTURA

---

### Grado en Arquitectura

#### RESULTADOS DE LA ENCUESTA DE INSERCIÓN LABORAL Y SATISFACCIÓN CON LA FORMACIÓN RECIBIDA.

|   |               |
|---|---------------|
| <b>Población: Cohorte Egresados 2021-22</b> | 31            |
| <b>Respuestas</b>                           | 19            |
| <b>Participación</b>                        | <b>61,29%</b> |

La participación es significativa, por lo que el análisis que se desprende de sus resultados es fiable.

Podemos resumir aquí las principales conclusiones del estudio:

#### **ALTA INSERCIÓN LABORAL DE LOS EGRESADOS EN EL GRADO**

**La inserción laboral es del 100%** de los encuestados y de ellos el **100%** afirma que su trabajo tiene relación con los estudios cursados.

#### **APRENDIZAJE ÚTIL PARA EL TRABAJO DESEMPEÑADO**

El **94,74%** además consideran que la formación recibida **le ha sido de utilidad para desarrollar su trabajo**

#### **PUNTOS FUERTES DEL GRADO**

Los principales puntos fuertes destacados por los egresados son el **Trabajo en Equipo**, la **Capacidad de Aprendizaje y Adaptación al Cambio**, y los **Conocimientos Técnicos de la Profesión**.

#### **ALTA SATISFACCIÓN**

Destacan la **Atención Recibida**, el **Profesorado**, los **Conocimientos Adquiridos y Competencias Desarrolladas**, y las **Instalaciones e Infraestructuras**.

**LA SATISFACCIÓN GENERAL CON EL PLAN DE ESTUDIOS (6,84) Y CON EL TÍTULO EN GENERAL (7,37) ES NOTABLE**

**ESTUDIO DE INSERCIÓN LABORAL Y SATISFACCIÓN CON LA FORMACIÓN RECIBIDA**  
**GRADO EN ARQUITECTURA**

| ENCUESTA DE INSERCIÓN LABORAL 2024. Egresados 2021-22    |        |              |                            |
|--|--------|--------------|----------------------------|
| Informe por Titulación                                   |        |              |                            |
| Grado en Arquitectura                                    |        |              |                            |
| <b>PARTICIPACION</b>                                     |        |              |                            |
| Encuestas enviadas                                       | 31     |              |                            |
| Encuestas Respondidas                                    | 19     |              |                            |
| Participación %  | 61,29% |              |                            |
| <b>SITUACION LABORAL</b>                                 |        |              |                            |
|  | Num    | % sobre resp | % Sobre Demandantes Empleo |
| <b>SITUACION LABORAL: INSERTADO</b>                      |        |              |                            |
| Demandante empleo (Activo)                               | 19     | 100,00%      | 100,00%                    |
| Insertado  | 19     | 100,00%      | 100,00%                    |
| - Ocupado actualmente                                    | 19     | 100,00%      | 100,00%                    |
| - Desocupado actualmente                                 | 0      | 0,00%        | 0,00%                      |
| <b>AFINIDAD CON LOS ESTUDIOS CURSADOS</b>                |        |              |                            |
| El trabajo está relacionado con la Titulación cursada    | 19     | 100,00%      |                            |
| - Afinidad grado ALTO                                    | 16     | 84,21%       |                            |
| - Afinidad grado MEDIO                                   | 3      | 15,79%       |                            |
| - Afinidad grado BAJO                                    | 0      | 0,00%        |                            |
| - NS/NC  | 0      | 0,00%        |                            |
| El trabajo NO está relacionado con la Titulación cursada | 0      | 0,00%        |                            |
| <b>TIPO DE CONTRATO</b>                                  |        |              |                            |
| Trabajo por cuenta Ajena                                 | 14     | 73,68%       |                            |
| Trabajo por cuenta Propia                                | 5      | 26,32%       |                            |
| Otro NS/NC   | 0      | 0,00%        |                            |
| <b>PUESTO DE TRABAJO</b>                                 |        |              |                            |
| Directivo  | 1      | 5,26%        |                            |
| Mando intermedio   | 3      | 15,79%       |                            |
| Técnico  | 10     | 52,63%       |                            |
| Administrativo   | 0      | 0,00%        |                            |
| Comercial  | 0      | 0,00%        |                            |
| Emprendedor (empresa propia)                             | 5      | 26,32%       |                            |
| Otro NS/NC   | 0      | 0,00%        |                            |
| <b>AMBITO DEL PUESTO DE TRABAJO</b>                      |        |              |                            |
| Arquitectura o ingeniería                                | 17     | 89,47%       |                            |
| Comercial y marketing                                    | 0      | 0,00%        |                            |
| TIC  | 0      | 0,00%        |                            |
| Salud  | 0      | 0,00%        |                            |
| Económico y financiero                                   | 1      | 5,26%        |                            |
| Legal  | 0      | 0,00%        |                            |
| Gastronomía  | 0      | 0,00%        |                            |
| Educación  | 1      | 5,26%        |                            |
| Otro NS/NC   | 0      | 0,00%        |                            |
| <b>TIPO DE CONTRATO</b>                                  |        |              |                            |
| Indefinido   | 13     | 68,42%       |                            |
| Temporal   | 1      | 5,26%        |                            |
| Prácticas  | 0      | 0,00%        |                            |
| Mercantil  | 0      | 0,00%        |                            |
| Autónomo   | 5      | 26,32%       |                            |
| Funcionario  | 0      | 0,00%        |                            |
| Interino   | 0      | 0,00%        |                            |
| Otro NS/NC   | 0      | 0,00%        |                            |
| <b>JORNADA LABORAL</b>                                   |        |              |                            |
| Tiempo completo  | 18     | 94,74%       |                            |
| Media jornada  | 1      | 5,26%        |                            |
| Tiempo parcial   | 0      | 0,00%        |                            |
| Otro NS/NC   | 0      | 0,00%        |                            |
| <b>TAMAÑO DE LA EMPRESA</b>                              |        |              |                            |
| Muy grande: <1000 empleados                              | 1      | 5,26%        |                            |
| Grande: 250-999 empleados                                | 2      | 10,53%       |                            |
| Mediana: 10-249 empleados                                | 7      | 36,84%       |                            |
| Pequeña: 10-49 empleados                                 | 3      | 15,79%       |                            |
| Microempresa: 1-10 empleados                             | 2      | 10,53%       |                            |
| Otro NS/NC   | 4      | 21,05%       |                            |
| TIEMPO MEDIO EN ENCONTRAR TRABAJO                        |        |              | 2,13 meses                 |
| SALARIO MEDIO TIEMPO COMPLETO                            |        |              | 30.591 €                   |

## ESTUDIO DE INSERCIÓN LABORAL Y SATISFACCIÓN CON LA FORMACIÓN RECIBIDA GRADO EN ARQUITECTURA

| IDENTIFICACION CON LA CULTURA EMPRESARIAL                                       |    |        |
|---|----|--------|
| <b>Nivel de Importancia</b>   |    |        |
| - Mucho   | 3  | 15,79% |
| - Bastante  | 10 | 52,63% |
| - Poco  | 4  | 21,05% |
| - Nada  | 0  | 0,00%  |
| - NS/NC   | 2  | 10,53% |
| <b>Nivel de identificación personal en el puesto de trabajo</b>                 |    |        |
| - Mucho   | 3  | 15,79% |
| - Bastante  | 11 | 57,89% |
| - Poco  | 0  | 0,00%  |
| - Nada  | 0  | 0,00%  |
| - NS/NC   | 5  | 26,32% |
| <b>EXIGENCIAS IDIOMATICAS</b>   |    |        |
| <b>¿Fue el conocimiento del inglés un requisito necesario para contratarte?</b> |    |        |
| - Sí  | 8  | 42,11% |
| - No  | 9  | 47,37% |
| - NS/NC   | 2  | 10,53% |
| <b>Nivel exigido en la contratación</b>   |    |        |
| - A1  | 0  | 0,00%  |
| - A2  | 0  | 0,00%  |
| - B1  | 0  | 0,00%  |
| - B2  | 6  | 31,58% |
| - C1  | 4  | 21,05% |
| - C2  | 0  | 0,00%  |
| - NS/NC   | 9  | 47,37% |
| <b>Nivel propio</b>   |    |        |
| - A1  | 0  | 0,00%  |
| - A2  | 0  | 0,00%  |
| - B1  | 1  | 5,26%  |
| - B2  | 4  | 21,05% |
| - C1  | 7  | 36,84% |
| - C2  | 6  | 31,58% |
| - NS/NC   | 1  | 5,26%  |
| <b>SITUACION LABORAL: NO INSERTADO</b>  |    |        |
| Activo. Buscando trabajo  | 0  | 0,00%  |
| Inactivo. No busca trabajo  | 0  | 0,00%  |
| <b>¿Ha seguido formándose tras los estudios?</b>                                |    |        |
| - Máster  | 0  | 0,00%  |
| - Doctorado   | 0  | 0,00%  |
| - Otro NS/NC  | 0  | 0,00%  |

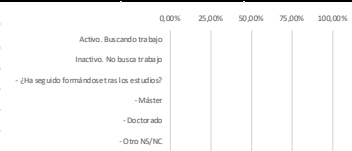
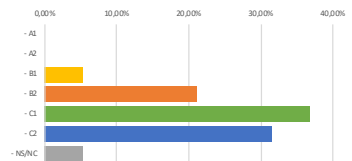
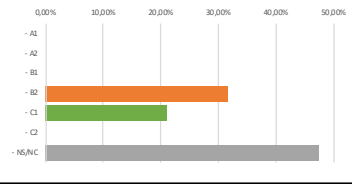
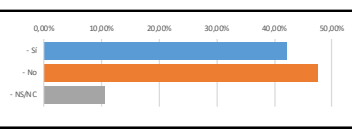
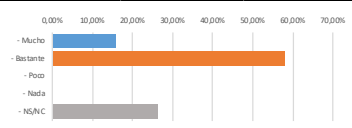
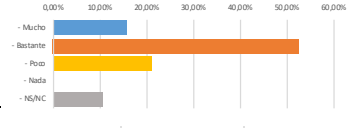

## ESTUDIO DE INSERCIÓN LABORAL Y SATISFACCIÓN CON LA FORMACIÓN RECIBIDA

### GRADO EN ARQUITECTURA

| ASPECTOS RELACIONADOS CON LA TITULACION                         |          |             |          |          |  |
|---|----------|-------------|----------|----------|--|
| <b>PUNTOS FUERTES TITULACION</b>                                |          |             |          |          |  |
|   | Nada     | Poco        | Bastante | Mucho    |  |
| Capacidad de aprendizaje y adaptación al cambio                 | 0        | 2           | 14       | 3        |  |
| Trabajo en equipo   | 0        | 2           | 13       | 4        |  |
| Habilidades interpersonales y de comunicación                   | 0        | 2           | 12       | 5        |  |
| Conocimientos técnicos de la profesión                          | 0        | 3           | 8        | 8        |  |
| Formación práctica  | 2        | 2           | 8        | 7        |  |
| <b>PUNTOS DEBILES TITULACION</b>                                |          |             |          |          |  |
|   | Nada     | Poco        | Bastante | Mucho    |  |
| Capacidad de aprendizaje y adaptación al cambio                 | 0        | 0           | 0        | 0        |  |
| Trabajo en equipo   | 0        | 0           | 0        | 0        |  |
| Habilidades interpersonales y de comunicación                   | 0        | 0           | 0        | 0        |  |
| Conocimientos técnicos de la profesión                          | 0        | 0           | 0        | 0        |  |
| Formación práctica  | 0        | 0           | 0        | 0        |  |
| <b>VALORACION ASPECTOS DE LA TITULACION</b>                     |          |             |          |          |  |
|   | Muy baja | Baja        | Alta     | Muy alta |  |
| Conocimientos adquiridos y competencias desarrolladas           | 0        | 1           | 3        | 14       |  |
| Profesorado   | 0        | 1           | 8        | 9        |  |
| Organización de la enseñanza                                    | 1        | 3           | 11       | 3        |  |
| Instalaciones e Infraestructuras                                | 0        | 1           | 6        | 11       |  |
| Atención recibida   | 0        | 0           | 3        | 15       |  |
| Canales de comunicación e información                           | 0        | 4           | 7        | 7        |  |
| <b>UTILIDAD DE LA FORMACION RECIBIDA INSERTADOS</b>             |          |             |          |          |  |
|   | Num      | %           |          |          |  |
| Sí  | 18       | 94,74%      |          |          |  |
| No  | 0        | 0,00%       |          |          |  |
| Mejorable   | 1        | 5,26%       |          |          |  |
| Otro. NS/NC   | 0        | 0,00%       |          |          |  |
| <b>PRACTICAS</b>  |          |             |          |          |  |
|   | Num      | %           |          |          |  |
| ¿Realizó prácticas durante sus estudios universitarios?         | 15       | 78,95%      |          |          |  |
| - Curriculares  | 6        | 40,00%      |          |          |  |
| - Extracurriculares   | 12       | 80,00%      |          |          |  |
| - Reconocidas   | 0        | 0,00%       |          |          |  |
| - Otro NS/NC  | 1        | 6,67%       |          |          |  |
| Consiguió su puesto de trabajo a raíz de sus prácticas          | 3        | 20,00%      |          |          |  |
| Indique qué prácticas fueron remuneradas.                       | 18       | 100,00%     |          |          |  |
| - Curriculares  | 6        | 33,33%      |          |          |  |
| - Extracurriculares   | 12       | 100,00%     |          |          |  |
| <b>Título Propio FUTURO cursado</b>                             |          |             |          |          |  |
|   | Num      | %           |          |          |  |
| Sí  | 1        | 5,26%       |          |          |  |
| No  | 17       | 89,47%      |          |          |  |
| NS/NC   | 1        | 5,26%       |          |          |  |
| <b>FEEDBACK</b>   |          |             |          |          |  |
|   | Num      | %           |          |          |  |
| Volviendo a hacer la misma titulación en la misma universidad   | 12       | 63,16%      |          |          |  |
| Volviendo a hacer la misma titulación, pero en otra universidad | 3        | 15,79%      |          |          |  |
| Haría otra titulación en la misma universidad                   | 2        | 10,53%      |          |          |  |
| Haría otra titulación en otra universidad                       | 1        | 5,26%       |          |          |  |
| No haría estudios universitarios                                | 0        | 0,00%       |          |          |  |
| Otro NS/NC  | 1        | 5,26%       |          |          |  |
| <b>Satisfacción general con el Plan de Estudios</b>             |          |             |          |          |  |
|   |          | <b>6,84</b> |          |          |  |
| <b>Satisfacción General con el Título cursado</b>               |          |             |          |          |  |
|   |          | <b>7,37</b> |          |          |  |

## ESTUDIO DE INSERCIÓN LABORAL Y SATISFACCIÓN CON LA FORMACIÓN RECIBIDA

### GRADO EN ARQUITECTURA

| FICHA TÉCNICA                        |   | ENCUESTA DE INSERCIÓN LABORAL Y SATISFACCIÓN CON LA FORMACIÓN RECIBIDA |   |
|--------------------------------------|---|--|---|
| <b>Año de implantación</b>           | 2024  | <b>Periodicidad</b>  | Anual*<br>*Según dimensión de las cohortes a nivel universidad, pueden seleccionarse los títulos a encuestar. |
| <b>Población</b>                     | Egresados con 2 años en mercado laboral*.<br>Actual: Total de Egresados 2021/22<br>*Si los responsables del título así lo consideran, puede variar esta restricción general.<br>Fuente: Secretaría Académica Centro-UEC   |  |   |
| <b>Tipo</b>                          | Se realiza telefónicamente, registrando las respuestas en la aplicación QuestionPro para su posterior explotación.<br>La información que se elabora a partir de los datos de la encuesta es agregada, por lo que se mantiene el anonimato de las respuestas.<br>Responsable lanzamiento y explotación: Departamento de Carreras Profesionales-Unidad de Estadística y Calidad Universitaria (UEC)   |  |   |
| <b>Indicadores disponibles</b>       | Tasas de Inserción Laboral<br>Grado de relación del trabajo con la Formación<br>Porcentaje de egresados empleados para los que el Título les ha sido útil en su trabajo.<br>Porcentaje de egresados empleados que consiguen el trabajo por las prácticas externas del título.<br>Distribución de Tipos de puesto de trabajo<br>Distribución de Tipos de Contrato<br>Distribución de Tamaño de Empresa donde trabaja<br>Media de Ingresos brutos mensuales<br>Identificación con la cultura empresarial<br>Exigencias idiomáticas<br>Distribución de puntos fuertes y débiles del título<br>Tasa de empleabilidad a raíz de las prácticas<br>Satisfacción con la Organización del Plan de Estudios<br>Satisfacción General con el Título<br>Feedback con la Titulación |  |   |
| <b>Publicación</b>                   | Los resultados de la Encuesta de Inserción Laboral y Satisfacción con la Formación Recibida se publican en la web, en la Ficha de cada título.<br>Responsable: Decanato Centro  |  |   |
| <b>Uso</b>                           | El resultado de esta encuesta se analiza por los responsables de los títulos para la mejora de los mismos, reflejando dicho análisis en la Memoria de Calidad anual del Título e incorporando las acciones de mejora derivadas del mismo en el Plan de Mejora del Centro. El seguimiento de la ejecución del Plan de Mejora del Centro y la efectividad de las mismas garantizan la mejora continua del Título.<br>Órganos implicados: Comisión Interna de Calidad del Centro y SubCIC del Título   |  |   |
| <b>Buzón de Quejas y Sugerencias</b> | Cualquier sugerencia, queja o reclamación relacionada con el lanzamiento, explotación y publicación de los resultados, así como las relacionadas con el cuestionario, pueden realizarse a través del Buzón de Quejas, Sugerencias y Reclamaciones de la Universidad – “Sugerencias” en la web.<br><a href="http://www.uspceu.com/es/general/buzon-sugerencias/index.php">http://www.uspceu.com/es/general/buzon-sugerencias/index.php</a>   |  |   |